

# PLANO DE EVACUACION

LEY 1346

JUNCAL

URUGUAY

PARANA

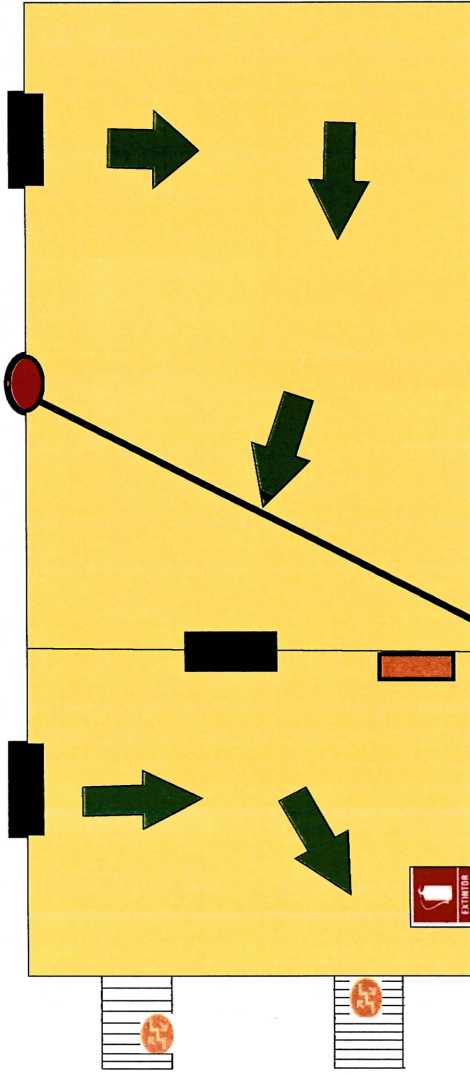

## REFERENCIAS

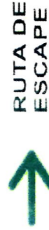

RUTA DE ESCAPE



ASCENSOR



ESCALERA



MATAFUEGO

**TELEFONOS DE EMERGENCIA**

BOMBEROS: 100  
POLICIA: 101 / 911  
DEFENSA CIVIL: 103  
SAME: 107



- En caso de emergencia no use el ascensor, sólo la escalera.
- Si hay humo realice la evacuación arrodillado.
- Evacúese tan rápido como le sea posible, no corra ni grite.
- Use el extintor sólo si sabe hacerlo.

ARENALES

UD. ESTAAQUI

Arenales 1457  
Piso 2

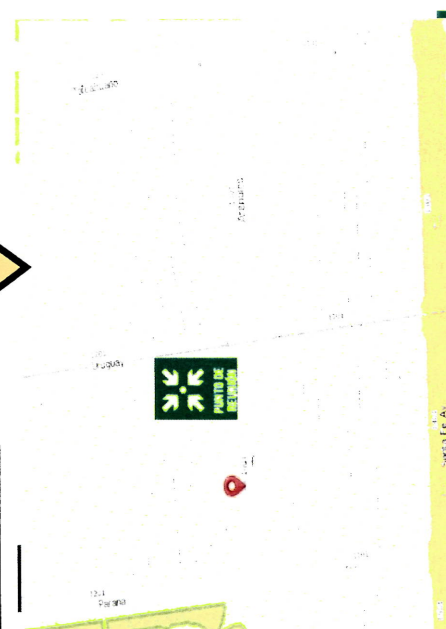

NO OBSTRUYA LAS VIAS DE ESCAPE

Ing. Ariel Steizel / Mat. COPIME 11651 / info@gruposh.com.ar

# PLANO DE EVACUACION

LEY 1346

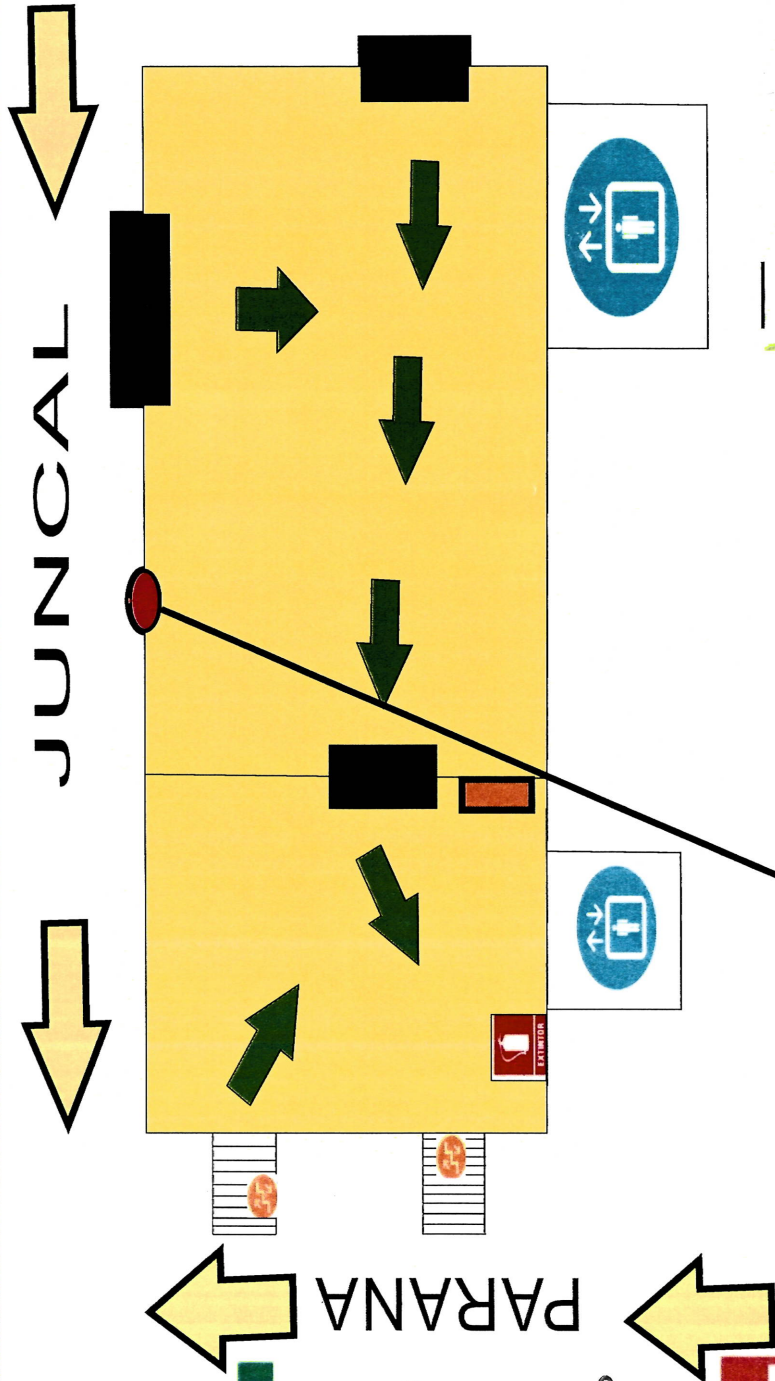

## REFERENCIAS



RUTA DE ESCAPE



ASCENSOR



ESCALERA



MATAFUEGO

## TELEFONOS DE EMERGENCIA

BOMBEROS: 100

POLICIA: 101 / 911

DEFENSA CIVIL: 103

SAME: 107



- En caso de emergencia no use el ascensor, solo la escalera.
- Si hay humo realice la evacuación agachado.
- Evacúe tan rápido como le sea posible, no corra ni grite.
- Use el extintor solo si sabe hacerlo.

ARENALLES

UD. ESTAAQUI

Arenales 1457

Piso 3

NO OBSTRUYA LAS VIAS DE ESCAPE

Ing. Ariel Steizel / Mat. COPIME 11651 / info@gruposh.com.ar

# PLANO DE EVACUACION LEY 1346

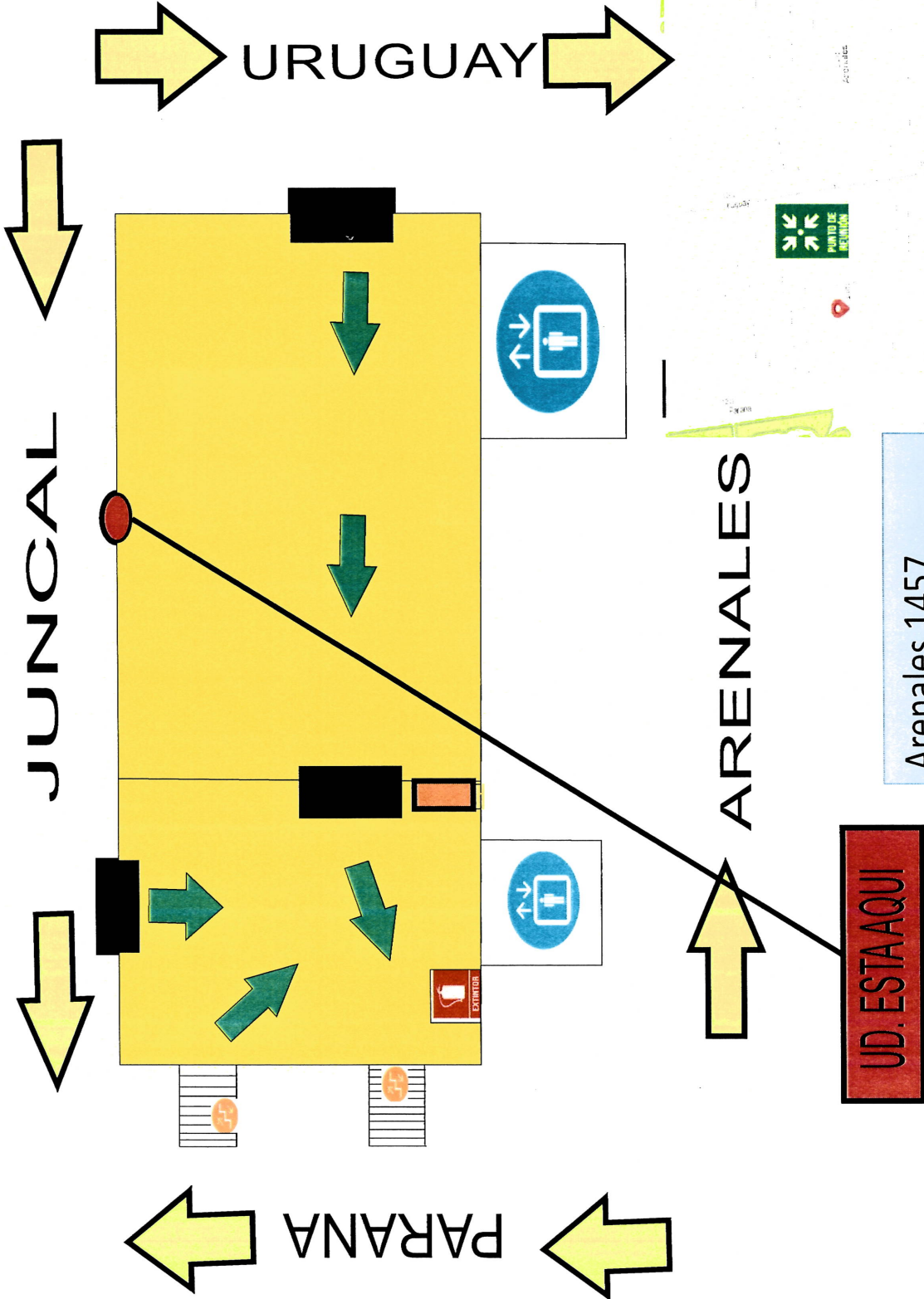

## REFERENCIAS

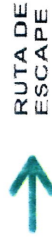

RUTA DE ESCAPE



ASCENSOR



ESCALERA



MATAFUEGO

**TELEFONOS DE EMERGENCIA**

BOMBEROS: 100  
POLICIA: 101 / 911  
DEFENSA CIVIL: 103  
SAME: 107



- En caso de emergencia, no use el ascensor para evacuar.
- Si hay humo, cubra la boca y nariz con un paño húmedo.
- Evacúese rápidamente como se sea posible, sin correr ni gritar.
- Use el extintor sólo si sabe hacerlo.

**UD. ESTAAQUI**

Arenales 1457  
Piso 4

# PLANO DE EVACUACION LEY 1346

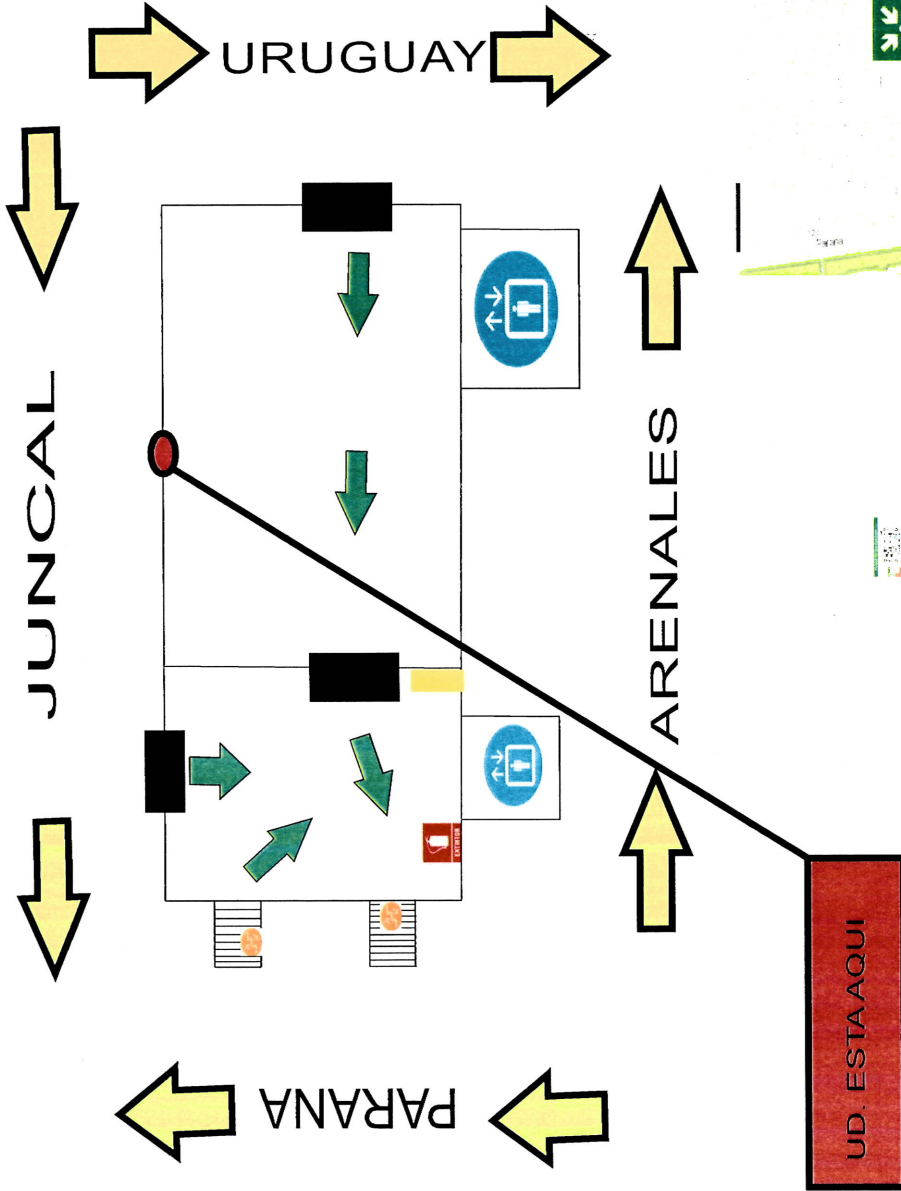

## REFERENCIAS



RUTA DE ESCAPE



ASCENSOR



ESCALERA



MAFARUEGO  
EXTINTOR

**TELEFONOS DE EMERGENCIA**

BOMBEROS: 100  
 POLICIA: 101 / 911  
 DEFENSA CIVIL: 103  
 SAME: 107

- En todos los casos prefiera no usar el ascensor, solo en emergencia.
- Si debe bajar, utilice la evacuación segura.
- Evacúese tan rápido como lo sea posible, no corra ni grite.
- Use el extintor solo si sabe hacerlo.

Arenales 1457  
 Piso 5

# PLANO DE EVACUACION LEY 1346

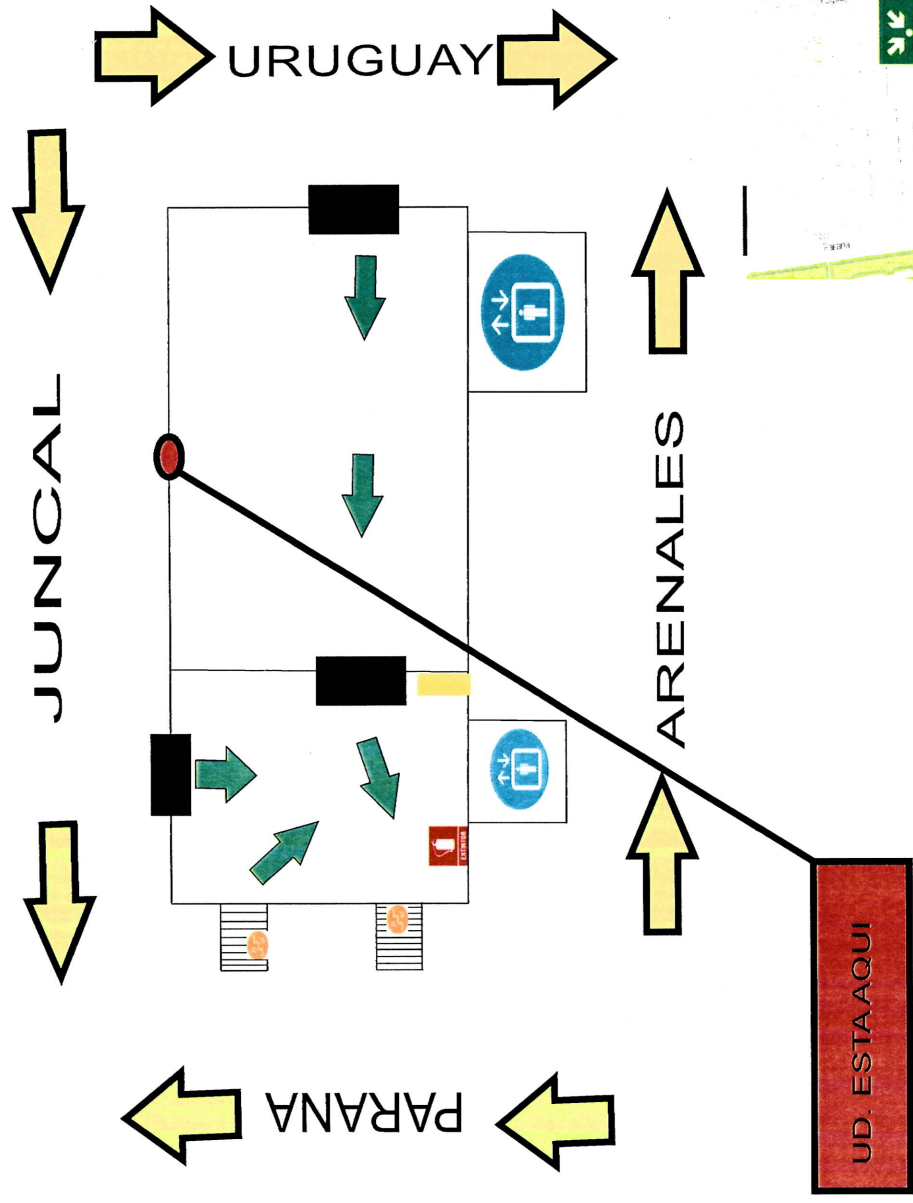

Arenales 1457  
Piso 6

**REFERENCIAS**

- RUTA DE ESCAPE
- ASCENSOR
- ESCALERA
- VIATAFUEGO
- EXTINTOR

**TELEFONOS DE EMERGENCIA**

BOMBEROS: 100  
POLICIA: 101 / 911  
DEFENSA CIVIL: 103  
SAME: 107

- En caso de emergencia no usar el ascensor, solo la escalera.
- Si hay fuego facilitar la evacuación al salir.
- Evacuar tan rápido como lo sea posible, no corra ni grito.
- Use el extintor solo si sabe hacerlo.

# PLANO DE EVACUACION LEY 1346

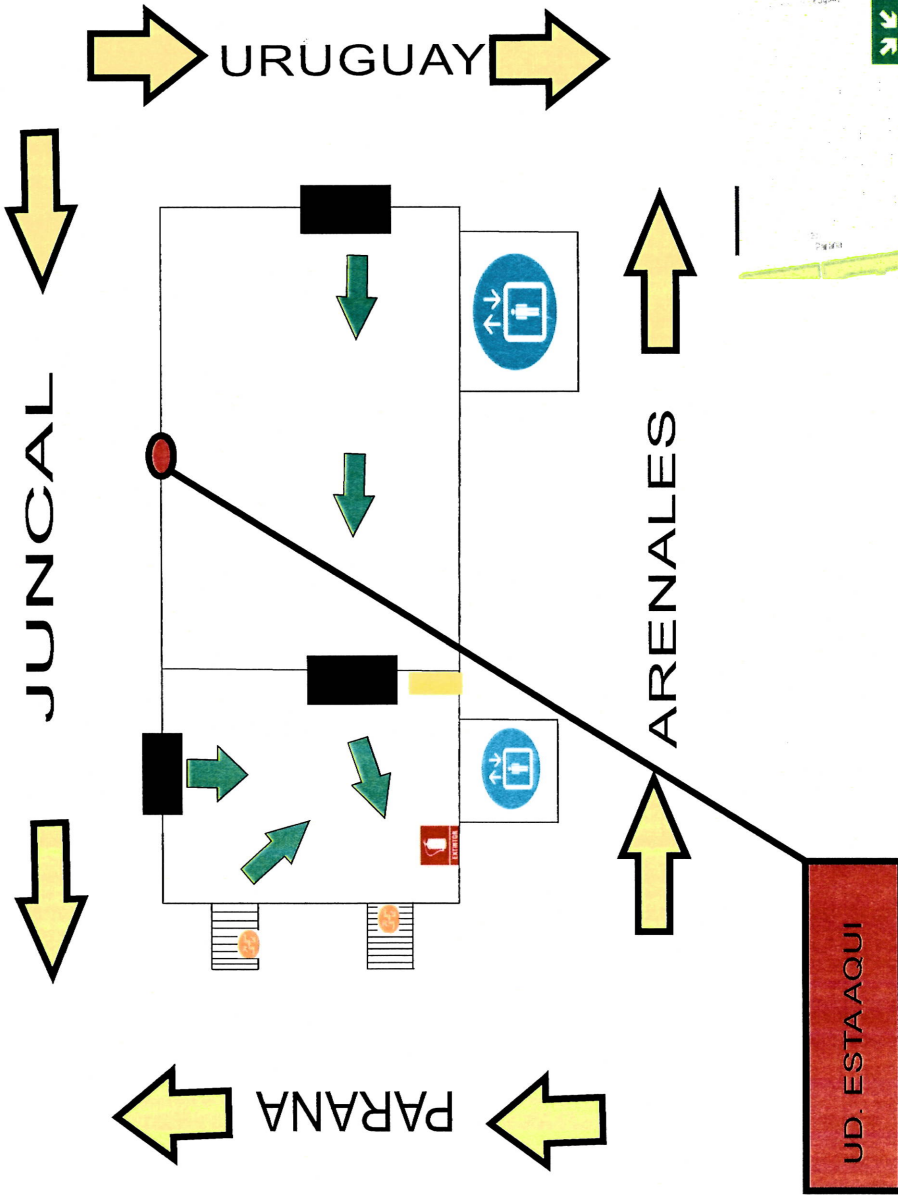

## REFERENCIAS



RUTA DE ESCAPE



ASCENSOR



ESCALERA



MATAFUEGO

## TELEFONOS DE EMERGENCIA

BOMBEROS: 100  
POLICIA: 101 / 911  
DEFENSA CIVIL: 103  
SAME: 107



- En caso de emergencia no use el ascensor, use la escalera.
- Si el edificio se llena de humo:
  - Agacharse.
- Evitar los ruidos como tocer, poner los pies al ruido.
- Use el extintor solo si sabe hacerlo.

Arenales 1457  
Piso 7

NO OBSTRUYA LAS VIAS DE ESCAPE

Ing. Ariel Steizel / Mat. COPIME 11651 / info@gruposh.com.ar

# PLANO DE EVACUACION LEY 1346

JUNCAL

URUGUAY

PARANA



## REFERENCIAS

RUTA DE ESCAPE



ASCENSOR



ESCALERA



MATAFUEO



**TELEFONOS DE EMERGENCIA**  
 BOMBEROS: 100  
 POLICIA: 101 / 911  
 DEFENSA CIVIL: 103  
 SAME: 107



- En caso de emergencia no use el ascensor, salvo en caso de incendio.
- Si hay humo realice la evacuación reptando.
- Evacúese tan rápido como le sea posible, no corra ni grite.
- Use el extintor sólo si sabe hacerlo.

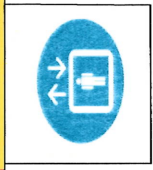
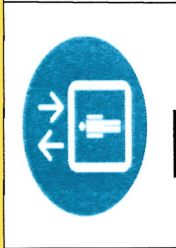
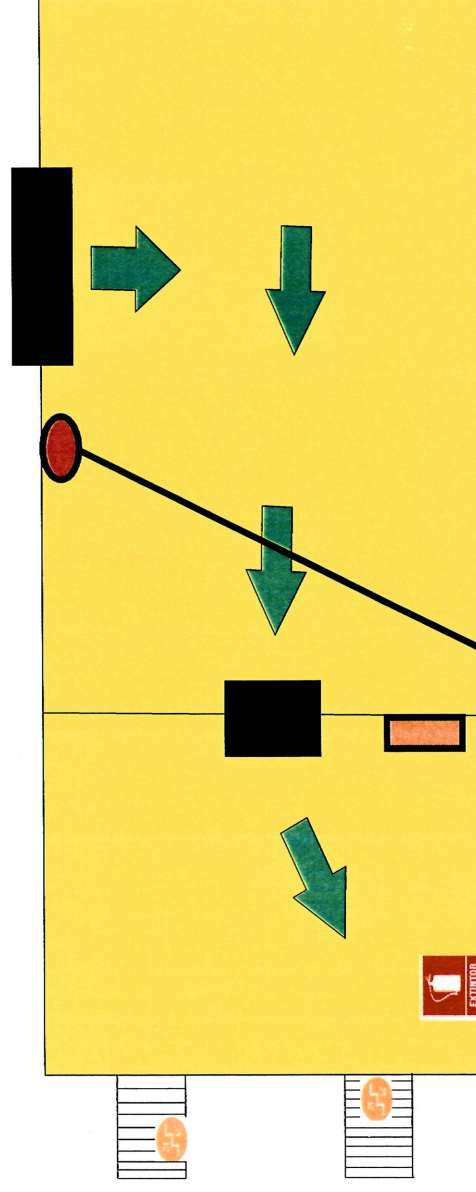

ARENALES

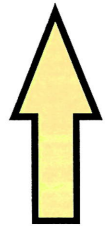

**UD. ESTAAQUI**

Arenales 1457  
 Piso 8

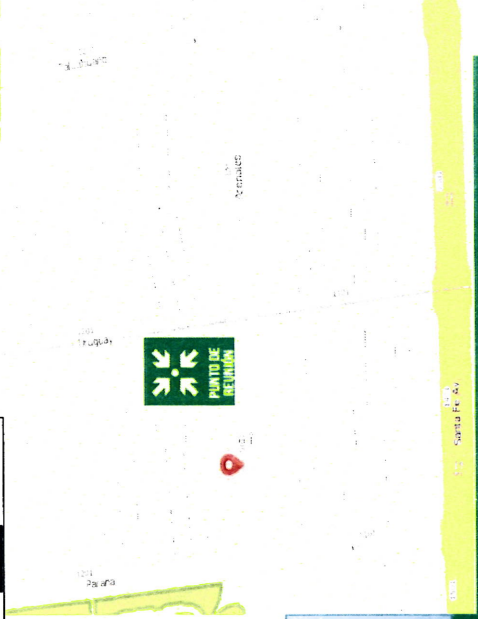

# PLANO DE EVACUACION

LEY 1346

JUNCAL

URUGUAY

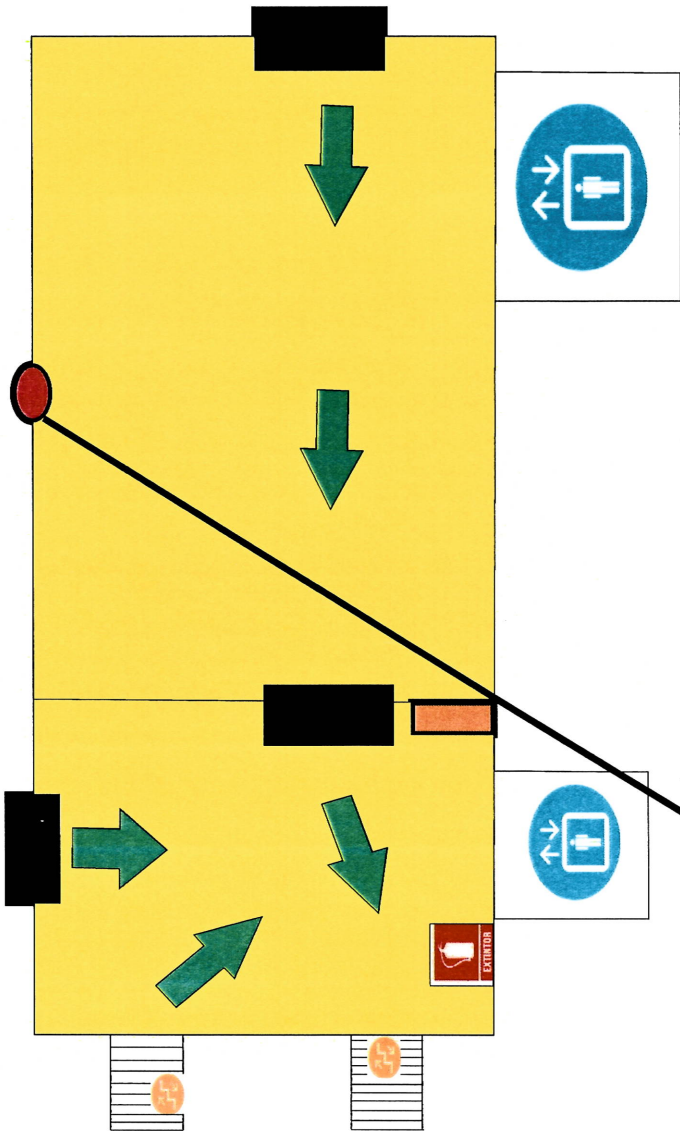

ARENALES

Arenales 1457  
Piso 9

PARANA

## REFERENCIAS

RUTA DE ESCAPE



ASCENSOR



ESCALERA



MATAFUEGO

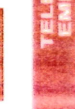

TELEFONOS DE EMERGENCIA

BOMBEROS: 100  
POLICIA: 101 / 911  
DEFENSA CIVIL: 103  
SAME: 107



- En caso de emergencia no use el ascensor, sólo escaleras.
- Si hay humo por una evacuación: agacharse.
- Evacúese tan rápido como lo sea posible, no corra ni grito.
- Use el extintor sólo si sabe hacerlo.

UD. ESTAAQUI

NO OBSTRUYA LAS VIAS DE ESCAPE

Ing. Ariel Steizel / Mat. COPIME 11651 / info@gruposh.com.ar



# PLANO DE EVACUACION LEY 1346

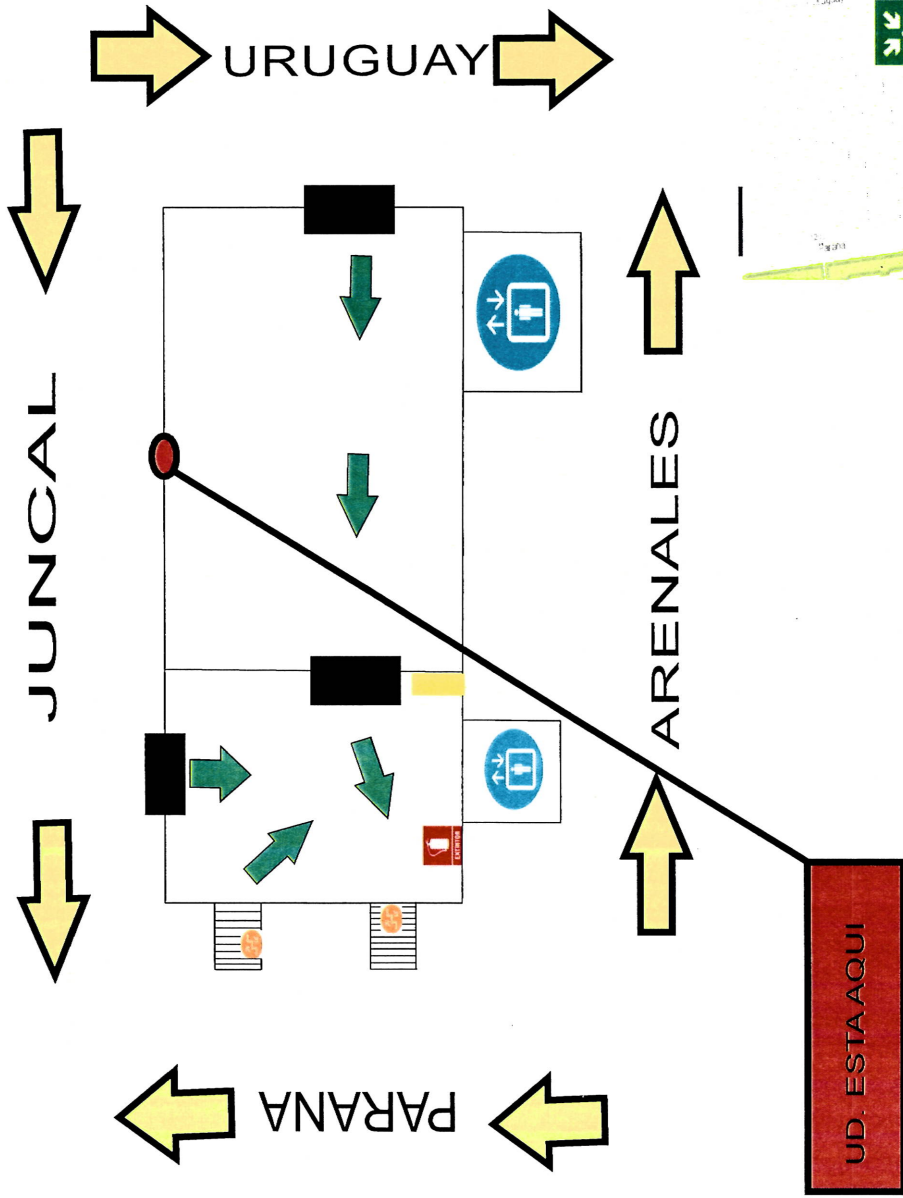

## REFERENCIAS

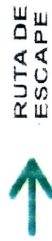

RUUTA DE ESCAPE



ASCENSOR



ESCALERA



MATAFUEGO

**TELEFONOS DE EMERGENCIA**

BOMBEROS: 100  
 POLICIA: 101 / 911  
 DEFENSA CIVIL: 103  
 SAME: 107

- En caso de una emergencia no use el ascensor, sólo la escalera
- Si hay fuego realice la evacuación organizada
- Evacúese tan rápido como lo sea posible, no corra ni grite
- Use el extintor sólo si sabe hacerlo



Arenales 1457  
 Piso 10