

# PLANO DE MODIFICACIÓN

SOL.-15562 - R.A.-D108

PROP. DEL SR. ANGEL PASQUAL

CALLE AYACUCHO N° 1281

PROPIETARIO: *Angel Pasqual*

DOM.: *Blv. 218*

CONSTRUCTOR: *[Signature]*

DOM.: *[Signature]*

CARLOS F. VOLPE  
INGENIERO EN OBRAS DE  
CONSTRUCCION  
CALLE ALVARO 120  
BOGOTA

*San  
Agosto 2/1938 BT 109*

**NOTAS:** Los col. propios y linderos se levantaron hasta la altura reglamentaria.  
Se han pozos se separan.  
Las aguas de lluvia van a la cloaca. Exp. 199612  
Hay una conex. de A. Corri. de 0.32 que alimenta al tan. bomba.  
Todos los artefactos tienen agua de tanque.  
Los P.B. tendrán ll. de servicio simultaneo de agua y luz.  
Llaves con valvula de retencion en el ramal del agua caliente.  
La instalacion del A. Cal. se lleva a tanque de la casa.  
Conformidad a 2/1938 modificada por un informe diario.  
Exp. 199612 Sep. de Prop.  
199612-aguas de lluvia, read. filtro. 1000 l/h  
296365 cambio l. antes 128 de Ayacucho.  
Aguas: Las bajas hasta las valvulas de F.G. de alimentacion de ca.  
tofectos de plomo 0.018.  
Col. 1: hasta art. 4.º p. 0.025, hasta art. 2.º p. 0.025, hasta art. 1.º p. 0.025  
hasta art. p.b. 0.025.  
Col. 2: hasta art. 2.º p. 0.025, hasta art. 3.º p. 0.025, hasta art. 4.º p. 0.025  
cada ramal de A. Corri. y A. Cal. llevara su ll. p.  
Ante las bajadas de F.G. las cañes de alumbr. bronce 0.018.  
Col. 1: hasta art. 3.º p. 0.025, hasta art. 1.º p. 0.025.  
Col. 2: hasta art. 4.º p. 0.025, hasta art. 1.º p. 0.025.  
D. INT. F.G. 0.028, B.T. F.G. 0.028

**CONFORMIDADES:** por cruces en cañerías principal, agua corra y cuba por habitaciones, entre pisos y azotea; c.s. sin desague a la entrada, en el sótano de la D. del INT.  
Rendimiento del filtro central 1000 l/h  
Limp. del filtro con A. com. directa  
Firma del prop.: *Angel Pasqual*

Exp. 199612 se concede desague lluvia de techos a la cloaca y conformidad que el tanque de la casa sea subterráneo y recubierta con 1500 l/h filtro central  
Exp. de reparacion de propiedad concedida 199612

CORTE - A.B.

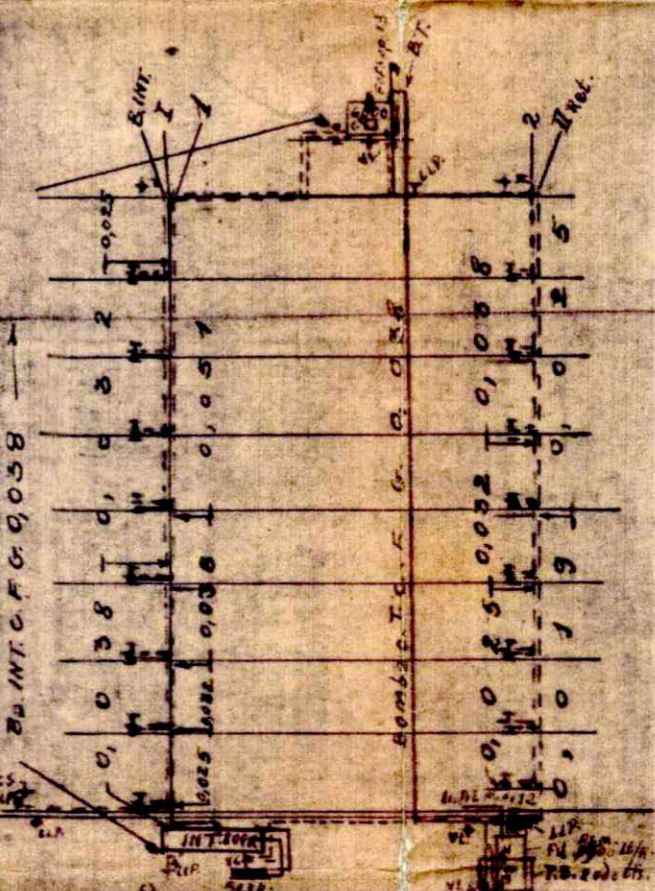
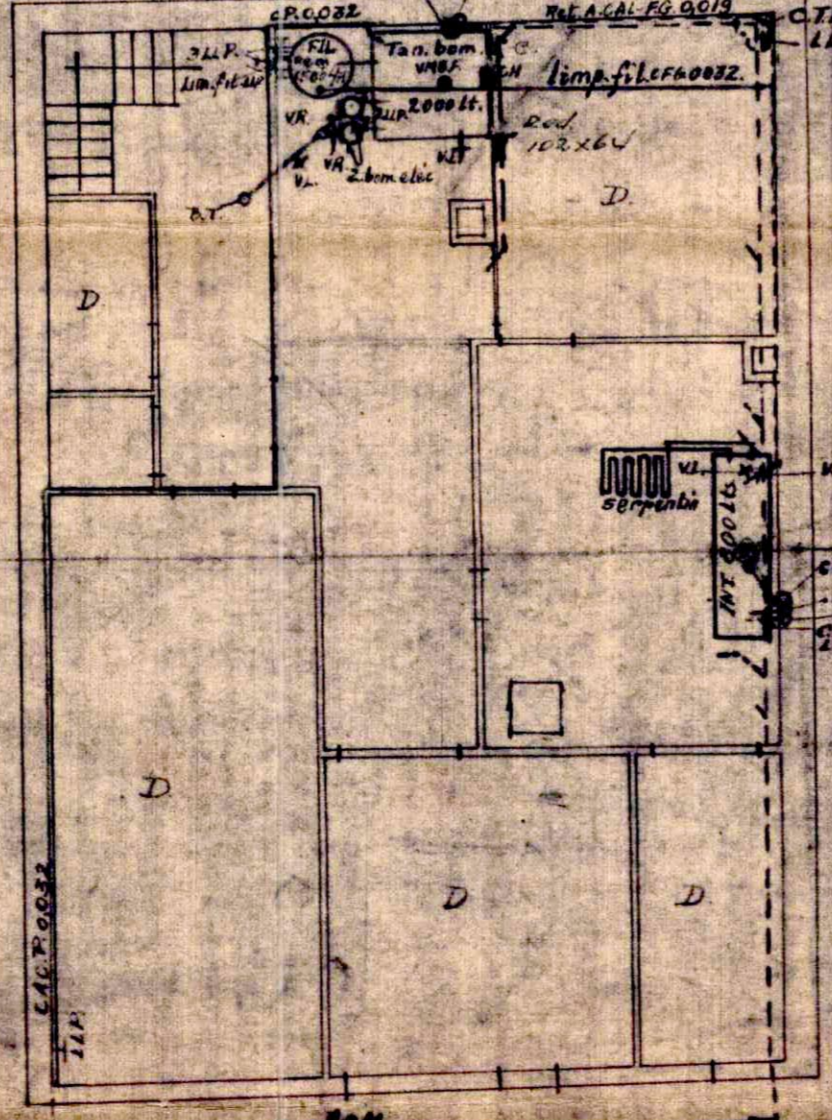
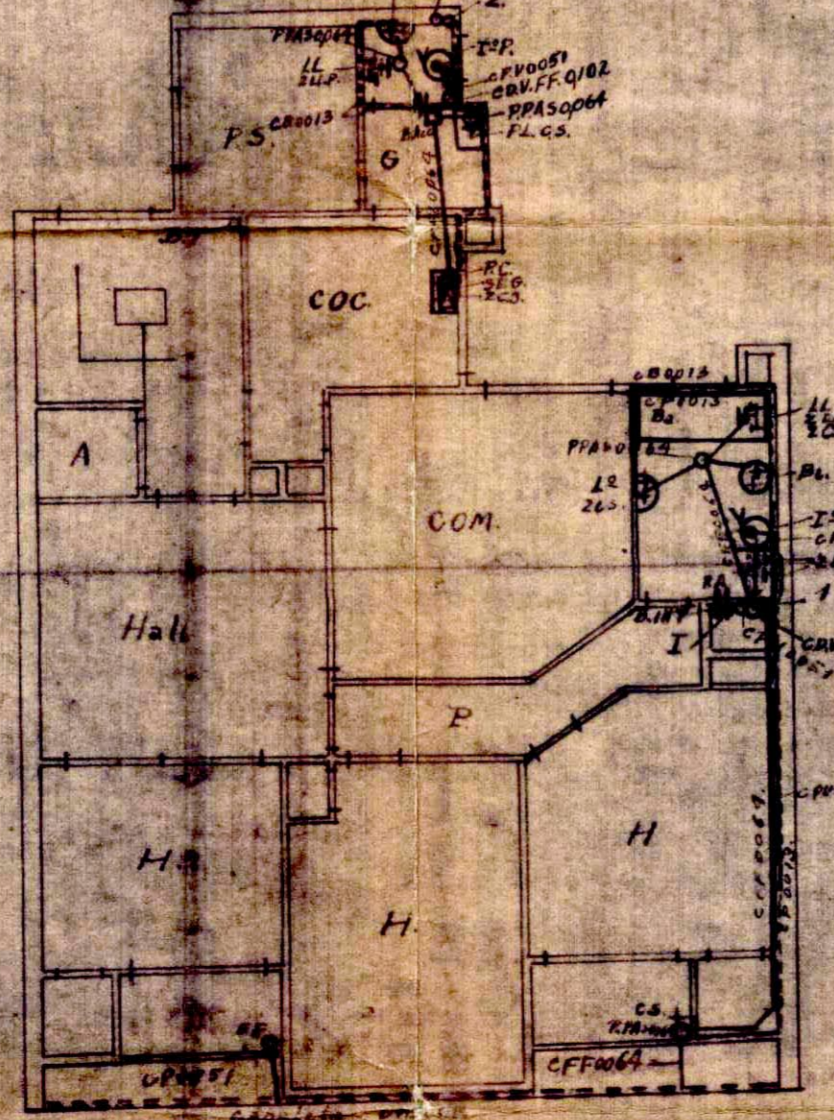
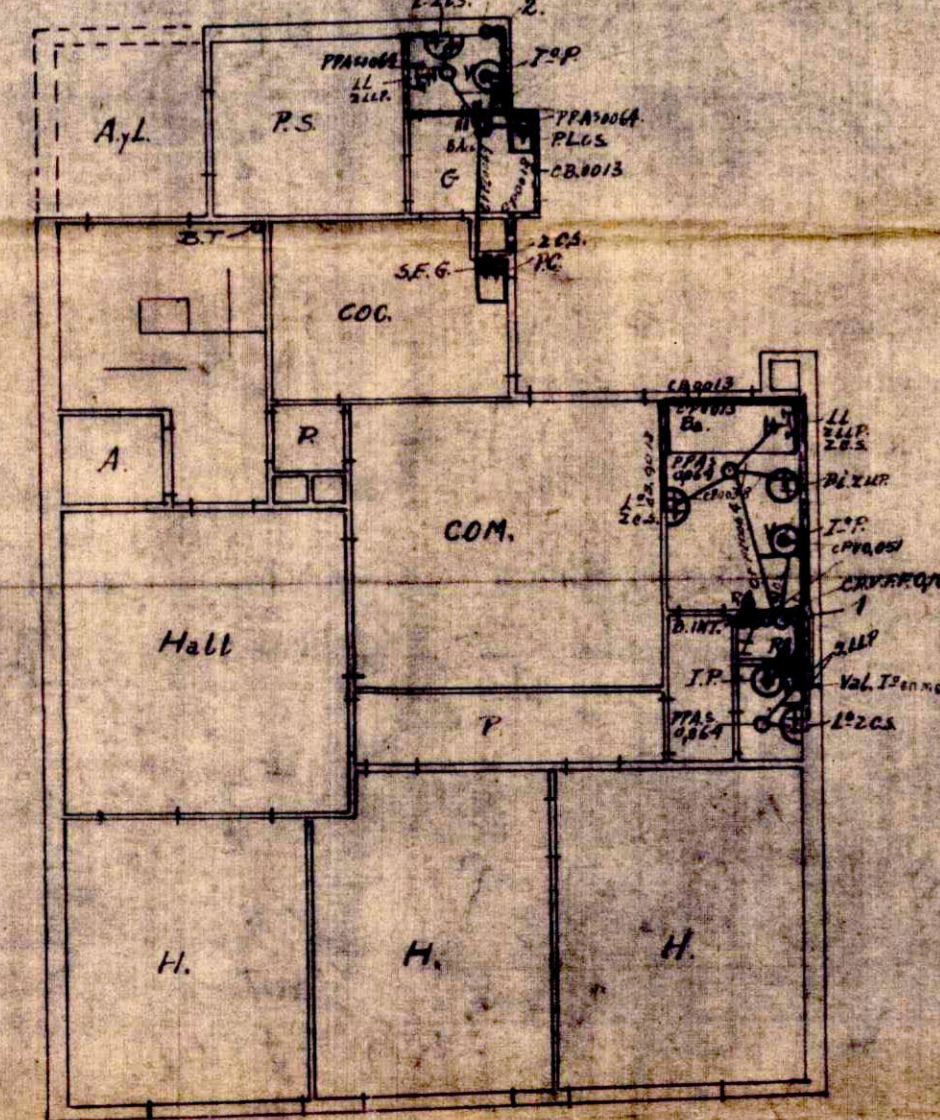
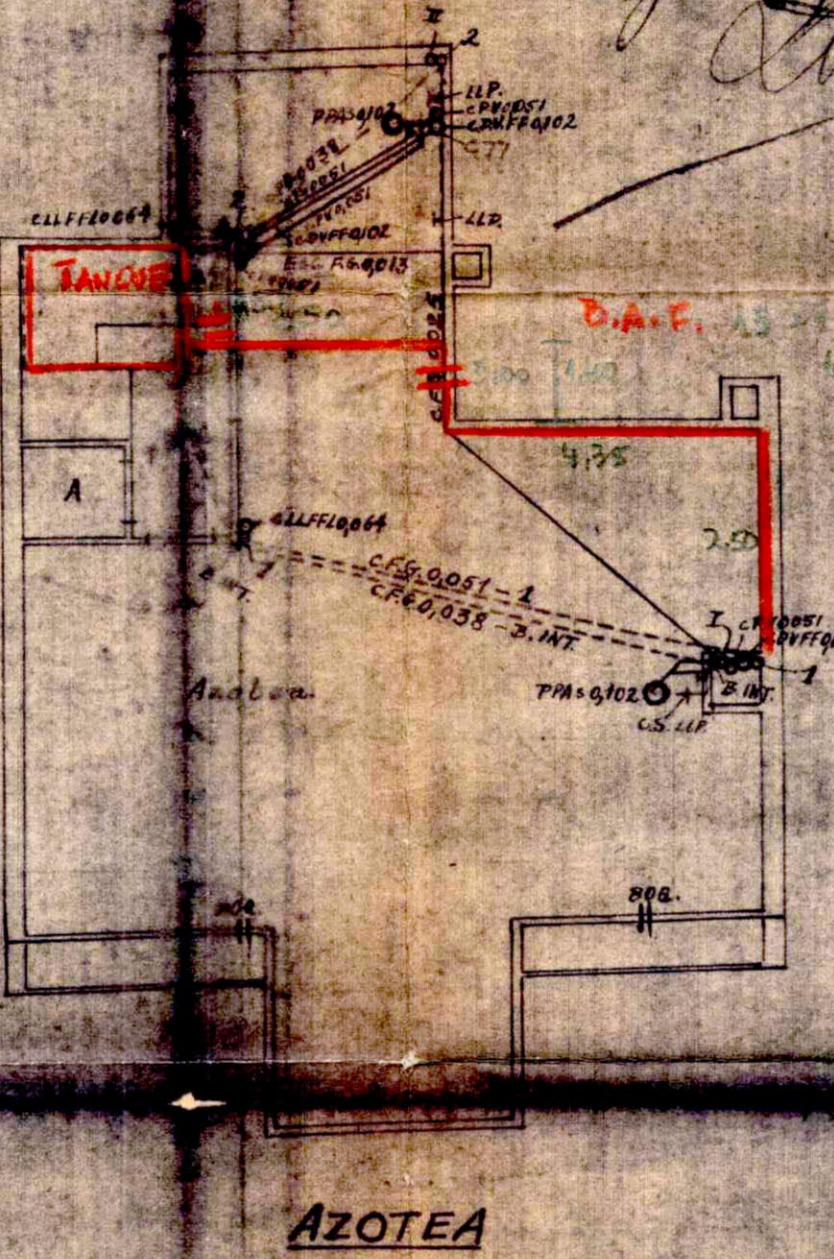
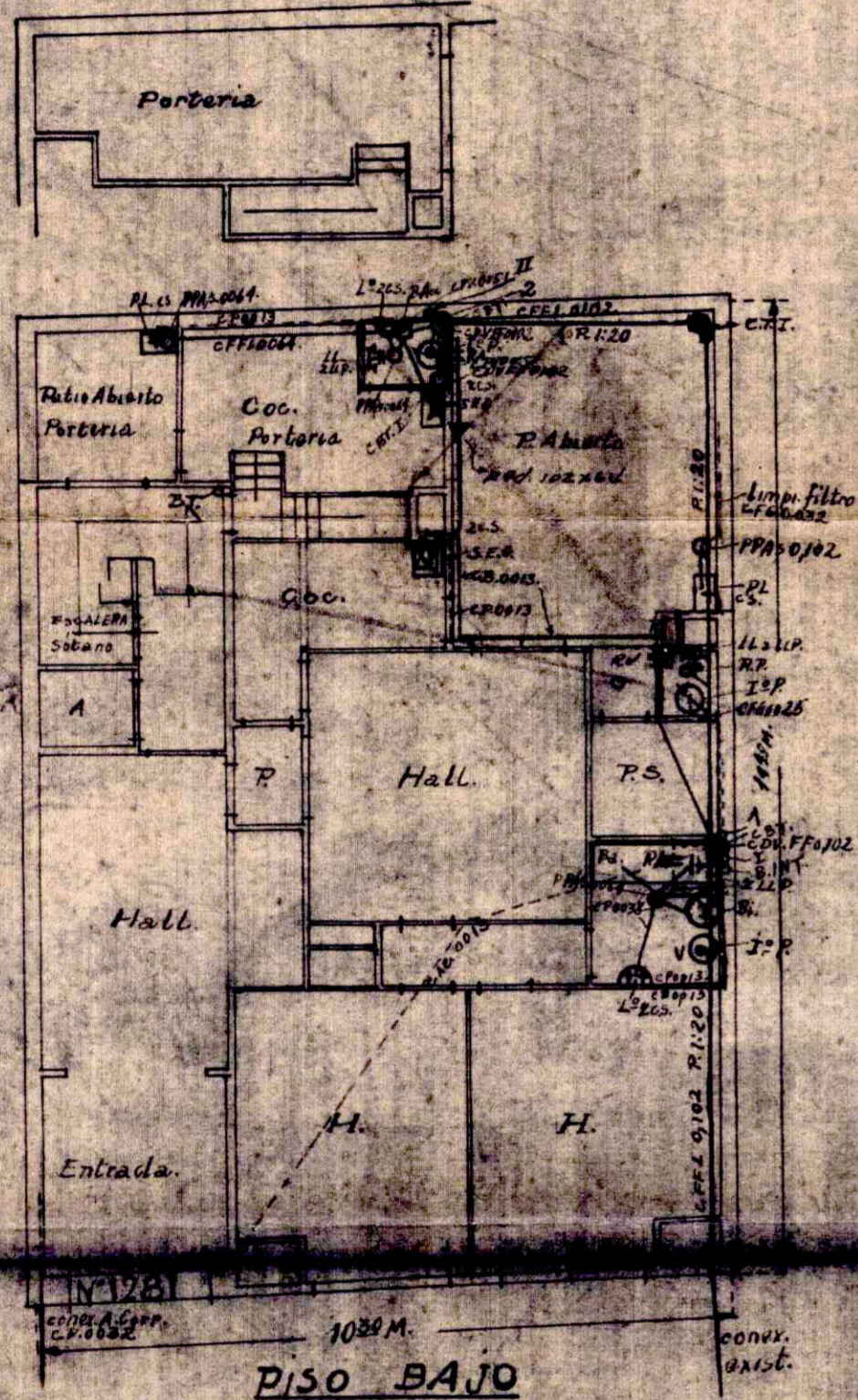
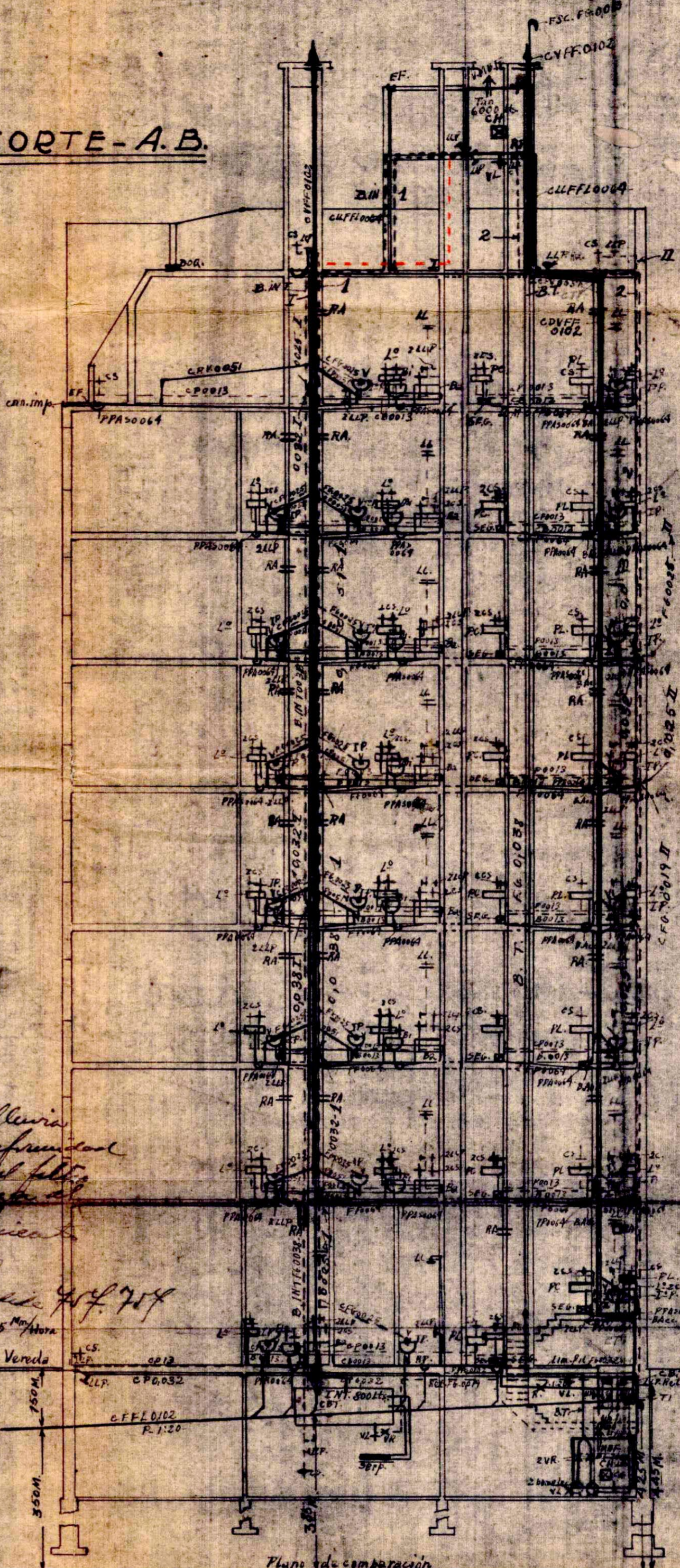

1º Octubre 1938  
*Reneo Jordana*  
*[Signature]*

1º 2º 3º 4º 5º 6º PISO

PISO 7º

SOTANO